

**PUNTUACIÓN DE ANTECEDENTES – CONCURSO PSICÓLOGOS C.A.I. – 1º, 2º, 3º Y 4º CIRCUNSCRIPCIÓN JUDICIAL**

Nº de inscripción	Apellido y Nombres	DNI	Antigüedad en la profesión	Antigüedad en el Poder Judicial	Antigüedad en otras instituciones	Antecedentes docente	Capacitación sin evaluación	Capacitación con evaluación	Participación como disertante	Residencias hospitalarias	Maestrias completas de aplicación en la función	Posgrados completos de aplicación en la función	Publicaciones e investigaciones	Total antecedentes
60	ACEBO MORALES, SOLANGE GISEL	32.019.446	3	0	0	1	0,04	0,25	0	0	0	0	0	4,29
203	BARBOSA, MAYRA FLORENCIA	33.463.871	3	0	0	0	0,04	0,25	0	0	0	0	0	3,29
56	BASCOLO, MARIA DOLORES	33.438.607	3	0	0	0	0,03	0	0	0	0	0	0	3,03
7	BITTI, CARLA VANESA	30.736.190	3	4	0	0	0,02	0,25	0	0	0	0	0	7,27
326	BORDÓN, LAURA LIZ	32.241.583	3	0	0	1,75	0,04	0	0	0	0	0	0	4,79
1	BRINGA, VICTOR MANUEL	24.207.519	3	0	2	2	0,17	1	0,4	0	0	0,25	0	8,82
216	BUSCEMI, ROMINA VERÓNICA	20.695.898	2	0	0	0,75	0,01	0	0	0	0	0	0	2,76
321	CANCIANI, MICAELA ROCÍO	36.618.167	1,5	0	0,5	0	0,07	0,25	0,1	0	0	0	0	2,42
317	CANDELA PIACENTINI, LOURDES GISEL	35.840.903	2,5	0	0	0,75	0,02	0	0,1	0	0	0	0	3,37
12	CASTRO, MARIA CECILIA	34.284.205	3	0	0	0,25	0,04	0,75	0,1	0	0	0	0	4,14
342	CUQUEJO, ANA EDITH	26.330.993	3	0	0	2	0,32	0,75	0,5	0	0	0	0	6,57
156	DE SAUTU RIESTRA, MARIA GUADALUPE	33.094.811	3	4	0	0,5	0,03	0	0	0	0	0	0	7,53
79	DEAMBROSI, NICOLAS EMANUEL	33.274.252	2	0	0,75	0	0,02	0	0,1	0	0	0	0	2,87
217	DUARTE, LAURA CECILIA	26.097.076	3	0	2	0	0,21	1	0,8	3	0	0	0	10,01
323	DUPOUX, MARIA FLORENCIA	32.727.862	3	0	0	1,25	0,03	1	0	0	0	0	0	5,28
14	ELORZA RIQUELME, MONICA BEATRIZ	30.083.229	3	0	0	0	0,09	0,25	0	0	0	0	0	3,34
252	FIGUEROA, DARYL FERNANDO	33.772.675	3	0	0	0	0,03	0,75	0,5	2,5	0	0	0	6,78

*Analia V. Gonzalez Sabatin*  
**ANALIA V. GONZALEZ SABATIN**  
 Licenciada en Psicología  
 N.º 1384

*Beatriz E. ...*  
**Beatriz E. ...**  
 Coordinadora del Cuerpo Auxiliar Interdisciplinario Poder Judicial Mendoza

*Lic Ivana Peralta*  
**Lic Ivana Peralta**  
 Psicóloga  
 C.A.I. Gral. Alvear

*Magr. CAROLINA ...*  
**Magr. CAROLINA ...**  
 PSICÓLOGA C.A.I.

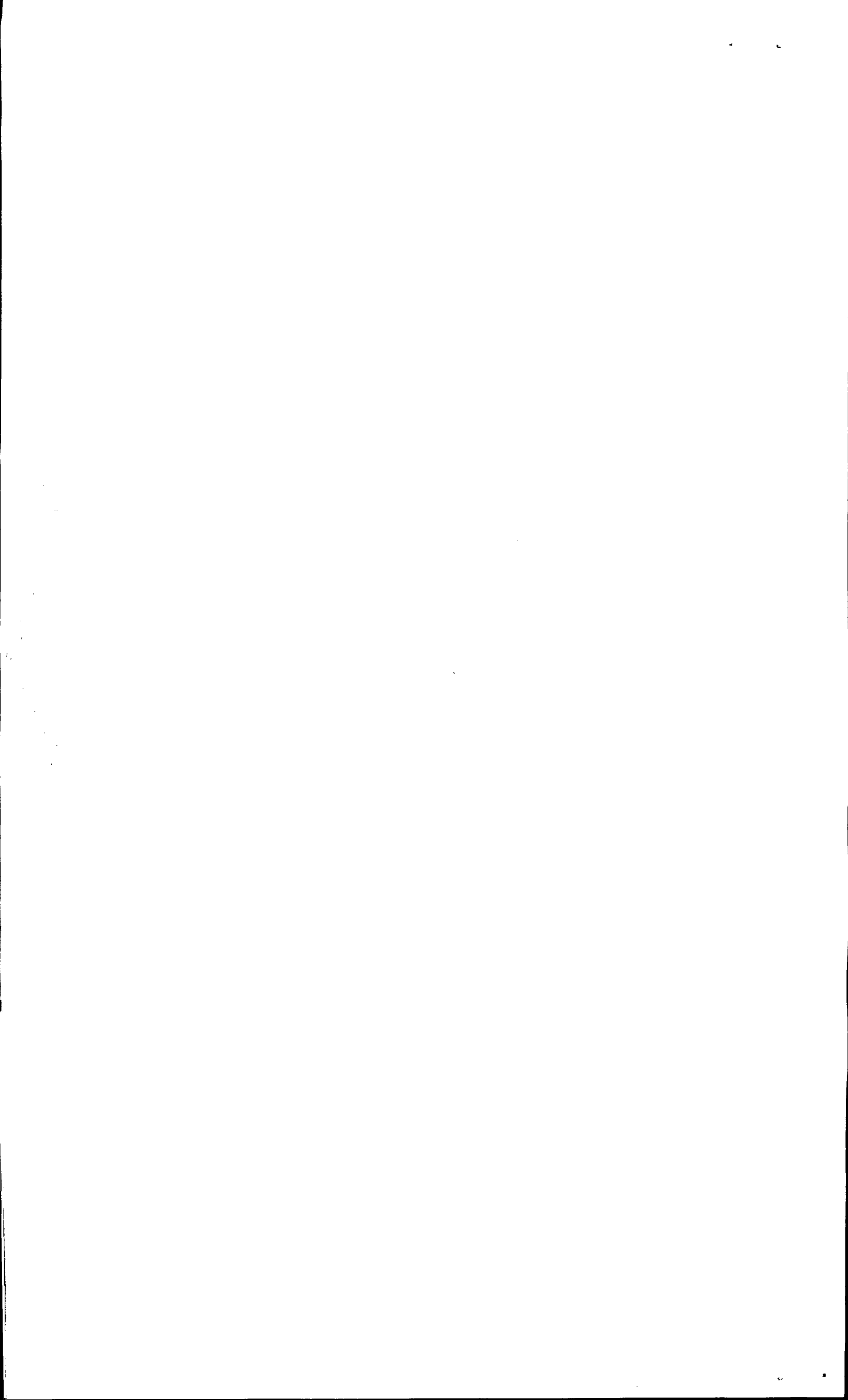

**PUNTUACIÓN DE ANTECEDENTES – CONCURSO PSICÓLOGOS C.A.I. – 1º, 2º, 3º Y 4º CIRCUNSCRIPCIÓN JUDICIAL**

Nº de Inscripción	Apellido y Nombres	DNI	Antigüedad en la profesión	Antigüedad en el Poder Judicial	Antigüedad en otras instituciones	Antecedentes docente	Capacitación sin evaluación	Capacitación con evaluación	Participación como disertante	Residencias hospitalarias	Maestrías completas de aplicación en la función	Posgrados completos de aplicación en la función	Publicaciones e investigaciones	Total antecedentes
209	FIORENZA, PAMELA MARIANA	35.927.223	1	0	0,5	0	0	0,25	0	0	0	0	0	1,75
309	FUNES, NOELIA LUCÍA	30.987.406	3	0	1,5	0	0,05	0,75	0	0	0	0,25	0	5,55
247	GALVAN, DANIELA VICTORIA	34.627.695	3	0	0,5	0	0,03	0,25	0	0	0	0	0	3,78
38	GARCIA GARGIULO, DANIELA	32.627.686	1	0	0	0	0	0	0	0	0	0	0	1
347	GARCIA, SANDRA IBEL	31.487.201	3	0	0	0	0,04	0,25	0	0	0	0,25	0	3,54
136	GONZALEZ, JULIETA	31.109.043	3	0	0	1	0,17	0,25	0,2	3	0	0,25	0,5	8,37
70	HUETAGOYENA, MARIA CELESTE	31.282.626	3	0	0	0,5	0,08	1	0,7	3	0	0	0	8,28
165	INCHAUSPE, MARIA DEL ROCIO	29.102.331	3	0	0	2	0,04	0,75	0,3	0	0	0,5	0,5	7,09
263	LORENZO OLGUIN, LUIS ALBERTO	32.582.044	2	0	0	0	0	0	0	0	0	0	0	2
183	LUCA,S ROBERTO MARTIN DE LA CRUZ	28.410.142	3	0	2	0	0	0	0	0	0	0	0	5
238	MARADONA, MARTA VALERIA	27.188.042	3	0	0	2	0,06	0	0	0	0	0	0	5,06
113	MARASCO, VALERIA LOURDES	29.538.488	3	0	1,25	1	0,02	0,5	0,1	0	0	0,5	0	6,37
66	MARINI NAZAR, MARIA AGUSTINA	34.689.927	2	0	0	0	0,01	0,25	0	0	0	0	0	2,26
204	MENDEZ, ROMINA PAOLA	28.341.669	3	0	2	2	0,31	1	0,2	0	0	0,5	1,5	10,51
221	MORRESI, GONZALO MARTÍN	33.440.385	2	2	0	0	0,05	0,25	0	0	0	0	0	4,3
42	NOVOA, MYRIAM GABRIELA	25.385.769	3	0	0	1	0,08	0,5	0,2	3	0	0	0	7,78
33	OLIVA, MARIA VALERIA	28.402.875	3	0	0	0	0,08	0	0,1	0	0	1	0	4,18
334	ORTIZ, CINTIA ALICIA	32.352.239	3	4	0	0	0,02	0,75	0	0	0	0	0	7,77
16	PEREGRINA, MARIA MARCIA	33.274.454	3	0	1	1	0,05	0,25	0	0	0	0,25	0	5,55

*[Firma]*  
**ANALIA V. GONZALEZ SABATIN**  
 Licenciada en Psicología  
 Mat. 1361

*[Firma]*  
 Beatriz Reyes  
 Coordinadora Nivel  
 Grupo Auxiliar Interdisciplinario  
 Poder Judicial Mendoza

*[Firma]*  
 Gabriela Sabatini  
 Psicóloga  
 C.A.I. Gral. Alvear

*[Firma]*  
 Mglor. Gabriela Cornejo  
 PSICOLOGA C.A.I.

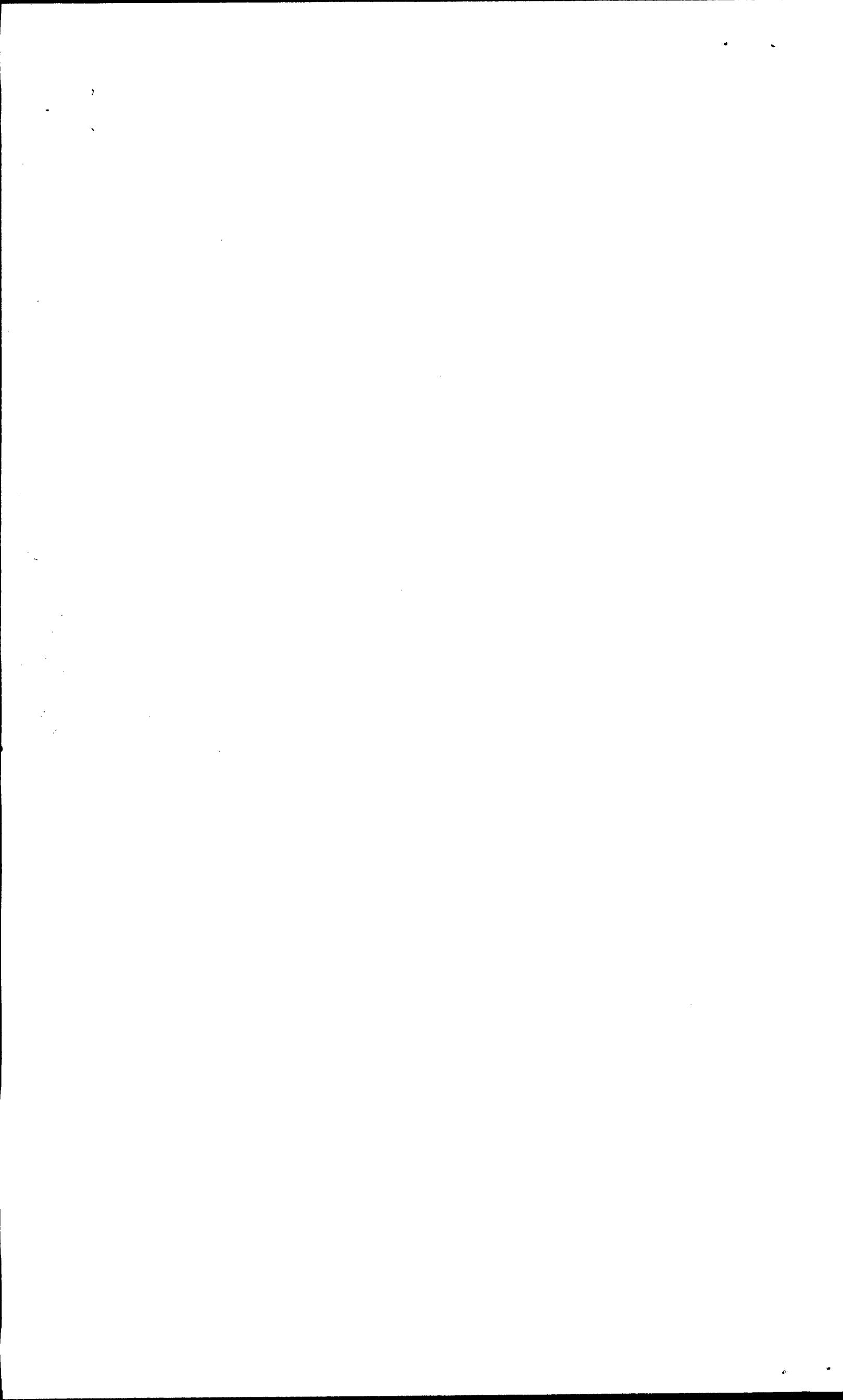

**PUNTUACIÓN DE ANTECEDENTES – CONCURSO PSICÓLOGOS C.A.I. – 1º, 2º, 3º Y 4º CIRCUNSCRIPCIÓN JUDICIAL**

Nº de inscripción	Apellido y Nombres	DNI	Antigüedad en la profesión	Antigüedad en el Poder Judicial	Antigüedad en otras instituciones	Antecedentes docente	Capacitación sin evaluación	Capacitación con evaluación	Participación como disertante	Residencias hospitalarias	Maestrías completas de aplicación en la función	Posgrados completos de aplicación en la función	Publicaciones e investigaciones	Total antecedentes
315	PEREYRA, MARÍA GISEL	31.319.866	3	0	2	0	0,16	0,5	0,3	0	0	0	0	5,96
180	POCHI DORAZIO, FERNANDA DEL VALLE	28.538.867	3	0	2	2	0,06	1	0,4	0	0	0,5	0,5	9,46
111	REICHERT, NATALIA NOHEMI	34.002.690	2	0	0	0	0	0	0	0	0	0	0	2
76	RUIZ, MARIA EUGENIA	28.341.400	3	0	0	0	0,03	0,25	0	0	0	0	0	3,28
352	SAIZ, MARIA EUGENIA VALERIA	24.981.567	3	0	2	1,25	0,24	1	0,7	3	0	0	0	11,19
88	SALMERON, CLAUDIA MARCELA	33.968.192	3	0	0	2	0	0,5	0	0	0	0	0	5,5
164	SÁNCHEZ CÁNOVAS, ELENA EDEL	32.370.182	0,5	4	0	0	0,01	0,25	0	0	0	0	0	4,76
215	SANGUINO, JOANA ANAHÍ	32.029.938	3	0	0	0	0,07	0,5	0	0	0	0	0	3,57
328	SANHUEZA, VANESA SHIRLEY	33.053.440	3	0	1,5	0	0,04	0,5	0,1	0	0	0	0	5,14
4	SANSONI RODRIGUEZ, MARIA LAURA	25.666.859	3	4	0	0,75	0,08	1	0	0	0	0	0	8,83
332	SANTARELLI, MARIANELA	31.023.322	3	0	1,5	1,5	0,07	0	0,5	0	0	0	0,5	7,07
27	SCHILLAGI, MARIA CECILIA	27.431.846	3	4	0	1	0,1	0,5	0,4	0	0	0,5	3	12,5
48	STHARINGER, ANALIA	34.015.899	3	0	0	0	0,01	0	0	0	0	0	0	3,01
10	TOLOSA, MARIA DEL VALLE	33.052.192	3	0	0	0	0,01	0,25	0	0	0	0	0	3,26
121	TOMASELLI, MARISOL	32.752.463	3	0	0,75	0	0,02	0,25	0	0	0	0	0	4,02
193	VALENZUELA, LAURA ANDREA	33.051.384	2,5	0	0,75	0	0,02	0	0	0	0	0	0	3,27
47	VENTURA CAMUS, AGOSTINA FERNANDA	35.925.991	1	0	0	0	0	0	0	0	0	0	0	1

*Analia V. Gonzalez Sabatin*  
**ANALIA V. GONZALEZ SABATIN**  
 Licenciada en Psicología  
 Mat. 1381

*Beatriz...*  
**Beatriz...**  
 Coordinadora...  
 Grupo Auxiliar Interdisciplinario  
 Poder Judicial Mendoza

*Ivana Peralta*  
**Lic Ivana Peralta**  
 Psicóloga  
 C.A.I. Gral. Alvear

*Mgter. Gabriela...*  
**Mgter. GABRIELA...**  
 PSICOLOGA C.A.I.

DIRECCION RRHH  
DIRECCION RRHH  
20 SET 2017  
RECIBIDO

**PUNTUACIÓN DE ANTECEDENTES – CONCURSO PSICÓLOGOS C.A.I. – 1º, 2º, 3º Y 4º CIRCUNSCRIPCIÓN JUDICIAL**

Nº de inscripción	Apellido y Nombres	DNI	Antigüedad en la profesión	Antigüedad en el Poder Judicial	Antigüedad en otras instituciones	Antecedentes docente	Capacitación sin evaluación	Capacitación con evaluación	Participación como disertante	Residencias hospitalarias	Maestrías completas de aplicación en la función	Posgrados completos de aplicación en la función	Publicaciones e investigaciones	Total antecedentes
129	VICARIO, JUAN RAMON	30.705.915	3	0	0	0,5	0	0,25	0	0	0	0,25	0	4
116	ZALAZAR, ANA LORENA	24.018.072	2	4	0	1	0,01	0,5	0	0	0	0	0	7,51

*Analia V. Gonzalez Sabatin*  
**ANALIA V. GONZALEZ SABATIN**  
 Licenciada en Psicología  
 Mat. 1381

*Beatriz F. Melles*  
**Beatriz F. Melles**  
 Coordinadora Provincial  
 Grupo Auxiliar Interdisciplinario  
 Poder Judicial Mendoza

*Lic Ivana Peralta*  
**Lic Ivana Peralta**  
 Psicóloga  
 C.A.I. Gral. Alvear

*Mgter. Gabriela Echeverría*  
**Mgter. GABRIELA ECHEVERRÍA**  
 PSICOLOGA C.A.I.

DIRECCION RRHH  
PODER JUDICIAL  
DIRECCION RRHH  
20 SET 2017  
RECIBIDO